

Der Förderverein Lindenhorster Kirchturm setzt sich für den Erhalt des Kirchturms von Lindenhorst ein. Er ist eines der ältesten noch erhaltenen Bauwerke in Dortmund (vor 1240) und erinnert an die Grafen von Lindenhorst und die späteren Grafen von Dortmund.

Bitte helfen auch Sie!

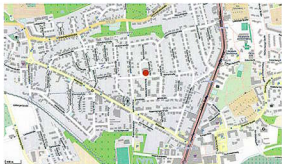

Förderverein Lindenhorster Kirchturm e.V.

Vorsitzender: Dr. Rainer Lichte,
Evinger Str. 332, 44339 Dortmund
Tel. 0231-85 21 90
Mail: lindenhorster-kirchturm@t-online.de
www.lindenhorster-kirchturm.de

VR 6429, Amtsgericht Dortmund
Steuernummer: 317/5940/5203, FA DO-Ost
Spendenkonto: Dortmunder Volksbank e.G.
IBAN: DE 4044 1600 1464 3100 0800
BIC: GENODEM1DOR

Kunst im Schloss für den Turm

im Evinger Schloss
Nollendorfplatz 2
44339 Dortmund

Freitag, 07.11.2014
von 17.00 bis 19.00 Uhr
Samstag, 08.11. und
Sonntag, 09.11.2014
jeweils 11.00 bis 19 Uhr

Verkauf von Kunstobjekten
Fadenbilder
Holzarbeiten und mehr
Führung durch das Schloss
und das Klangarchiv
Referat über Kunst
und Empfindungen
Auftritt der Blaskapelle
„Atengold 09“
Kinderprogramm



Die Nürnberger Künstlergruppe MK6 spendet 50 % der Einnahmen vom Verkauf der Bilder und anderer Exponate für den Erhalt des Lindenhorster Kirchturms an den Förderverein.

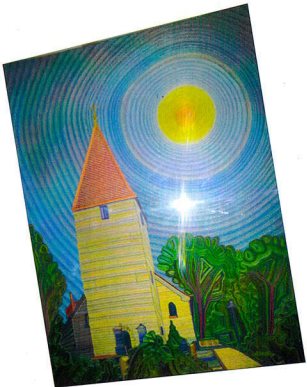

Die Nürnberger
Künstlergruppe stellt Bilder und andere
Exponate aus und verkauft diese.
50 % der Einnahmen werden für den Erhalt
des Turms der Lindenhörster Kirche an den
Förderverein gespendet.

Künstlergruppe MK6:

Bernd Baron de Payrebrune
Nürnberg

Jeannette de Payrebrune,
Atelier Im Kunstzentrum Wachsfabrik Köln

Edi Taubert
Künstlerviertel Gostenhof

Reinhard Holzberger
Nürnberg

Dieter Kneip
Normandie / Frankreich